

Constitutional Amendment and Special Elections of Williamson County, Texas
Elecciones Sobre Enmiendas a la Constitución y Especiales Condado de Williamson, TX

Official Ballot
Boleta Oficial

State
Estado

State
Estado

INSTRUCTION NOTE:
Vote for your choice in each race by darkening in the oval beside the candidate's name or proposition.

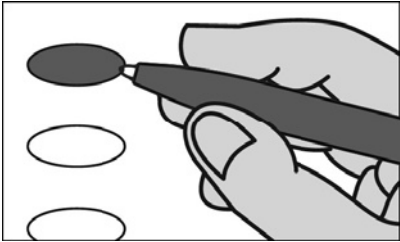

NOTA DE INSTRUCCIÓN:
Vote por su preferencia en cada carrera, rellenando el óvalo que se encuentra a lado del nombre del candidato o la proposición.

State of Texas
Estado de Texas

Proposition 4

The constitutional amendment changing the eligibility requirements for a justice of the supreme court, a judge of the court of criminal appeals, a justice of a court of appeals, and a district judge.

Propuesta Número 4

Enmienda constitucional que cambia los requisitos de elegibilidad para un juez de la corte suprema, un juez del tribunal de apelaciones penales, un juez del tribunal de apelaciones y un juez el distrito.

For
A Favor

Against
En Contra

State of Texas
Estado de Texas

Proposition 8

The constitutional amendment authorizing the legislature to provide for an exemption from ad valorem taxation of all or part of the market value of the residence homestead of the surviving spouse of a member of the armed services of the United States who is killed or fatally injured in the line of duty.

Propuesta Número 8

Enmienda constitucional que autoriza a la legislatura a establecer una exención de impuestos ad valorem de la totalidad o parte del valor de mercado de la residencia del cónyuge sobreviviente de un miembro de las fuerzas armadas de los Estados Unidos que haya fallecido o haya recibido una lesión fatal en cumplimiento del deber.

For
A Favor

Against
En Contra

State
Estado

State of Texas
Estado de Texas

Proposition 5

The constitutional amendment providing additional powers to the State Commission on Judicial Conduct with respect to candidates for judicial office.

Propuesta Número 5

Enmienda constitucional que otorga poderes adicionales a la Comisión Estatal de Conducta Judicial con respecto a los candidatos a cargos judiciales.

For
A Favor

Against
En Contra

School
Escuela

Georgetown Independent School District
Distrito Escolar Independiente de Georgetown
Bond Election
Elección de Bonos

Proposition A

The issuance of \$333,420,000 of bonds by Georgetown Independent School District for the acquisition, construction, renovation and equipment of school buildings, the purchase of school sites and school buses and vehicles and levying the tax in payment thereof. This is a property tax increase.

Proposición A

La emisión de \$333,420,000 en bonos por parte del Distrito Escolar Independiente de Georgetown para la adquisición, construcción, renovación y equipamiento de edificios escolares, para la compra de sitios para escuelas y de autobuses y vehículos escolares y la recaudación de impuestos para el pago del mismo. Esto es un aumento de impuestos sobre propiedad.

For
A Favor

Against
En Contra

State of Texas
Estado de Texas

Proposition 1

The constitutional amendment authorizing the professional sports team charitable foundations of organizations sanctioned by the Professional Rodeo Cowboys Association or the Women's Professional Rodeo Association to conduct charitable raffles at rodeo venues.

Propuesta Número 1

Enmienda constitucional que autoriza a las fundaciones benéficas de equipos deportivos profesionales de organizaciones sancionadas por la Asociación Profesional de Vaqueros de Rodeo o la Asociación Profesional de Rodeo Femenino a realizar rifas benéficas en eventos de rodeo.

For
A Favor

Against
En Contra

State of Texas
Estado de Texas

Proposition 6

The constitutional amendment establishing a right for residents of certain facilities to designate an essential caregiver for in-person visitation.

Propuesta Número 6

Enmienda constitucional que establece el derecho de los residentes de ciertos establecimientos a designar un cuidador esencial para las visitas en persona.

For
A Favor

Against
En Contra

State of Texas
Estado de Texas

Proposition 2

The constitutional amendment authorizing a county to finance the development or redevelopment of transportation or infrastructure in unproductive, underdeveloped, or blighted areas in the county.

Propuesta Número 2

Enmienda constitucional que autoriza a un condado a financiar el desarrollo o la reurbanización del transporte o la infraestructura en áreas improductivas, subdesarrolladas o arruinadas en el condado.

For
A Favor

Against
En Contra

State of Texas
Estado de Texas

Proposition 7

The constitutional amendment to allow the surviving spouse of a person who is disabled to receive a limitation on the school district ad valorem taxes on the spouse's residence homestead if the spouse is 55 years of age or older at the time of the person's death.

Propuesta Número 7

Enmienda constitucional para permitir que el cónyuge sobreviviente de una persona discapacitada reciba una limitación en los impuestos ad valorem del distrito escolar sobre la residencia del cónyuge si este tiene 55 años de edad o más al momento del fallecimiento de la persona.

For
A Favor

Against
En Contra

State of Texas
Estado de Texas

Proposition 3

The constitutional amendment to prohibit this state or a political subdivision of this state from prohibiting or limiting religious services of religious organizations.

Propuesta Número 3

Enmienda constitucional que prohíbe que este Estado o una subdivisión política de este Estado prohíba o limite los servicios religiosos de las organizaciones religiosas.

For
A Favor

Against
En Contra

Ballot Proof
9/2/21

Vote Both Sides
Vote en Ambos Lados

**School
Escuela**

**Georgetown Independent
School District
Distrito Escolar Independiente de
Georgetown**

Proposition C

The issuance of \$7,300,000 of bonds by Georgetown Independent School District for the renovation and improvement of the district's performing arts center and levying the tax in payment thereof. This is a property tax increase.

Proposición C

La emisión de \$7,300,000 en bonos por parte del Distrito Escolar Independiente de Georgetown para la renovación y mejoramiento del centro de artes escénicas del distrito y la recaudación de impuestos para el pago del mismo. Esto es un aumento de impuestos sobre propiedad.

For
A Favor

Against
En Contra

**Georgetown Independent
School District
Distrito Escolar Independiente de
Georgetown**

Proposition D

The issuance of \$23,600,000 of bonds by Georgetown Independent School District for the acquisition, construction and equipment of a district swim center and levying the tax in payment thereof. This is a property tax increase.

Proposición D

La emisión de \$23,600,000 en bonos por parte del Distrito Escolar Independiente de Georgetown para la adquisición, construcción y equipamiento de un centro de natación para el distrito y la recaudación de impuestos para el pago del mismo. Esto es un aumento de impuestos sobre propiedad.

For
A Favor

Against
En Contra

**Georgetown Independent
School District
Distrito Escolar Independiente de
Georgetown**

Proposition E

The issuance of \$850,000 of bonds by Georgetown Independent School District for the renovation and improvement of the Georgetown High School tennis complex and levying the tax in payment thereof. This is a property tax increase.

Proposición E

La emisión de \$850,000 en bonos por parte del Distrito Escolar Independiente de Georgetown para la renovación y mejoramiento del centro de tenis del Georgetown High School y la recaudación de impuestos para el pago del mismo. Esto es un aumento de impuestos sobre propiedad.

For
A Favor

Against
En Contra

**Vote Both Sides
Vote en Ambos Lados**